DOSSIER DE PRESSE

2017

Femmes handicapées, citoyennes avant tout !

L'association

Fondée en 2003, année européenne des personnes handicapées, l'association Femmes pour le Dire, Femmes pour Agir – FDFA – a pour objet de promouvoir la place des femmes handicapées dans la société, quelle que soit la nature de leur handicap.

FDFA lutte contre la double discrimination qui touche les femmes en situation de handicap, celle du genre et celle du handicap.

FDFA affirme avec conviction que le handicap n'est pas une identité.

Sa devise : femmes handicapées, citoyennes avant tout !

Sommaire

FDFA, ses ambitions 4

FDFA, ses réalisations 7

- Colloques et forums 10
- Feuilles d'automne des écrivain-e-s handicapé-e-s et des autres
- Ateliers, permanences, rencontres conviviales

FDFA, ses actions 12

FDFA, son actualité 15

FDFA en chiffres 19

FDFA en toutes lettres 20

Ambitions

Plaçant la femme en situation de handicap, quelle que soit sa singularité, quel que soit son âge, quelle que soit son origine, au centre de ses préoccupations, l'association lutte pour changer le regard sur la personne handicapée.

FDFA, une association citoyenne !

FDFA lutte pour permettre aux personnes handicapées et plus particulièrement aux femmes handicapées de prendre une part active à la vie sociale.

FDFA se bat pour l'accessibilité des lieux et des débats afin que les personnes en situation de handicap puissent prendre la parole et être acteurs de leur propre existence.

FDFA interpelle les élu-e-s pour que les politiques publiques prennent enfin en considération les femmes en situation de handicap dans la lutte contre les violences et dans l'accès à l'éducation, à la formation, à l'emploi et aux soins.

Ambitions

FDFA, une association dynamique !

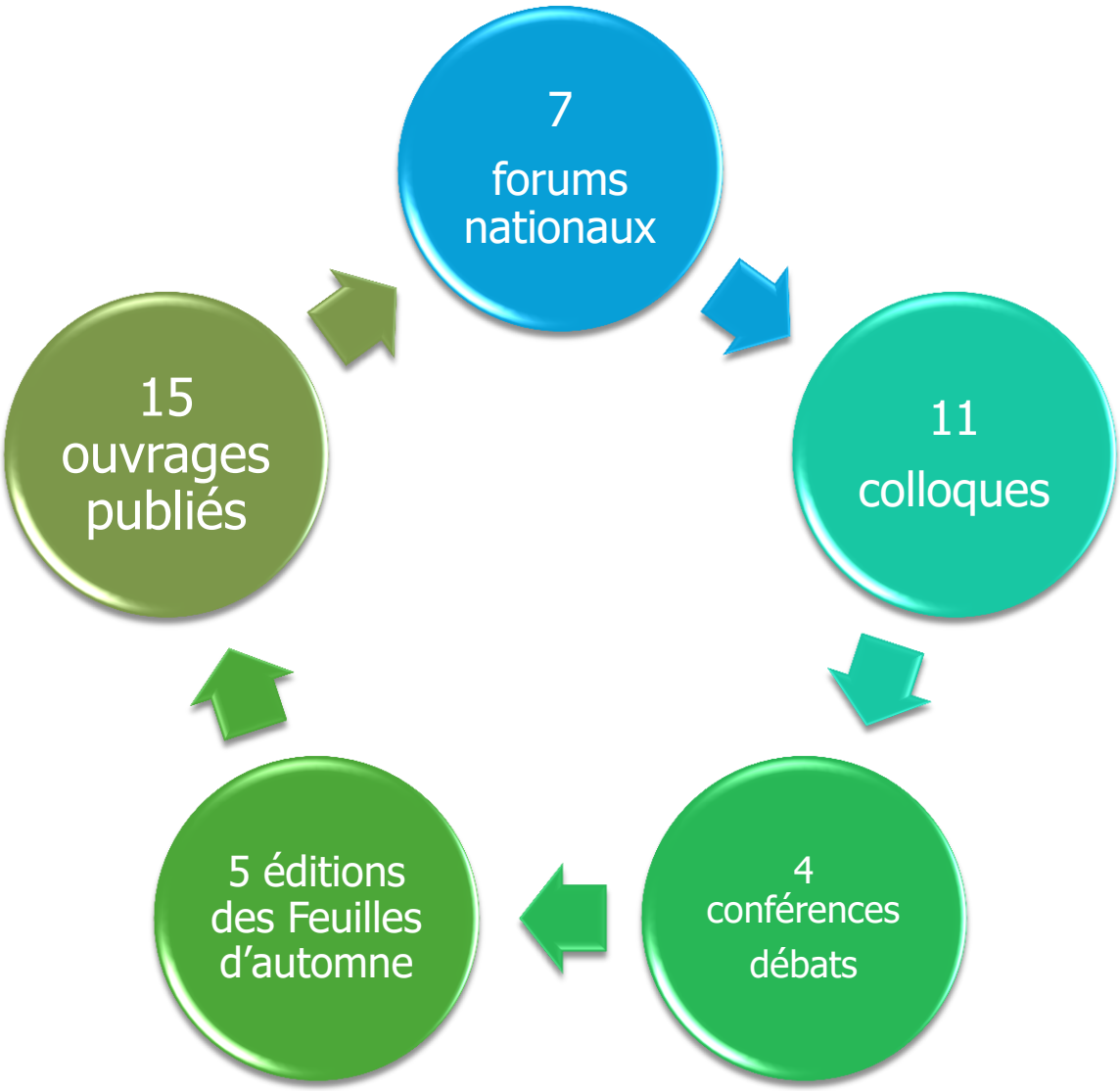

Ambitions

FDFA a créé et anime à l'heure actuelle 11 ateliers de mieux-être psychologique et physique à destination de femmes en situation de handicap.

FDFA, une association unique !

FDFA est la seule association en France à accueillir les femmes handicapées quelle que soit la nature de leur handicap.
FDFA est la seule association à aborder la double discrimination du genre et du handicap, en affirmant la citoyenneté des femmes handicapées.
FDFA est la seule association à faire entendre la voix des femmes handicapées dans les collectifs féministes tels que FEM (Féministes en Mouvements), Abolition 2012, Marche Mondiale des Femmes…

FDFA, une association originale !

Mixité, égalité et parité ne sont pas de vains mots pour FDFA.
Pour preuve : une présidente aveugle, plus de la moitié des membres du conseil d'administration porteurs d'un handicap, plus de 50 % des adhérentes et adhérents en situation de handicap.
Au sein de FDFA, femmes et hommes, en situation de handicap ou pas, se mobilisent **ensemble** !

En accueillant tout type de handicap, FDFA décloisonne les schémas associatifs traditionnels qui font correspondre symptôme et objet social.

Réalisations

Pour mener à bien ses missions, FDFA travaille selon une double approche : DIRE et AGIR.

Colloques et Forums

FDFA organise chaque année deux ou trois journées de réflexions, de dialogues et de rencontres autour d'un thème lié à la femme et au handicap.

Parrainées par des femmes reconnues pour leurs actions dans la vie politique, civile, associative, artistique…, ces journées ont pour objectifs d'informer sur les enjeux du handicap et d'inviter participantes et participants à changer leur regard sur les personnes en situation de handicap.

Les intervenantes et intervenants de ces forums et colloques appartiennent au monde universitaire (chercheurs, enseignants) et au monde associatif. L'accent est mis sur le dialogue entre les disciplines (anthropologie, sociologie, médecine, philosophie, psychanalyse, histoire…) et sur la prise de parole des personnes handicapées afin de confronter théorie et vécu.

Dès 2003, FDFA a renversé les habitudes en revendiquant le droit absolu à la parole pour les personnes handicapées : à la tribune de son premier forum, toutes les intervenantes étaient en situation de handicap.

Les actes de ces journées font l'objet de publications aux éditions de L'Harmattan.

Réalisations

Thématiques abordées :

Citoyenneté :

Femmes handicapées citoyennes (2003)

Marraine : Lucie Aubrac

Femmes handicapées, la vie devant elles (2005)

Marraine : Simone Veil

La Citoyenneté au Féminin (2013)

Marraine : Françoise Héritier

Maternité :

Être mère autrement (2007)

Parrain : Albert Jacquard

Le fœtus, une personne ? (2009)

Marraine : Benoîte Groult

Soi et les autres :

Femmes création handicap (2007)

Marraine : Nicoletta

Communication et handicap (2008)

Marraine : Noëlle Châtelet

Estime de soi, regard des autres (2011)

Marraine : Sophie de la Rochefoucauld

Des Solitudes (2011)

Marraine : Anne Quéméré

Engagement(s) (2014)

Du corps imaginaire à la singularité du corps : le féminin en question (2015)

Marraine : Simone Korff-Sausse

Les Aventurières de la vie : le handicap au-delà de ses limites (2016)

Marraine : Pinar Selek

Réalisations

Thématiques abordées :

Autonomie :

Autonomie enchaînée, autonomie déchaînée (2012)

Marraine : Françoise Héritier

Vulnérabilité :

Vulnérabilités, Handicaps, Discriminations : on en parle ! (2013)

Marraine : Françoise Laborde

Parrain : Charles Gardou

Emploi :

Femmes travail handicap (2009)

Marraine : Claudie Haigneré

Les oubliées de la parité : les femmes handicapées dans l'emploi (2014)

Marraine : Danielle Bousquet

Violences :

Violences envers les femmes, le NON des femmes handicapées (2010)

Marraine : Michelle Perrot

Violences de genre, violences du handicap (2015)

Marraine : Ségolène Neuville

Sexualité :

Corps sexués et handicaps (2013)

Marraine : Ernestine Ronai

Réalisations

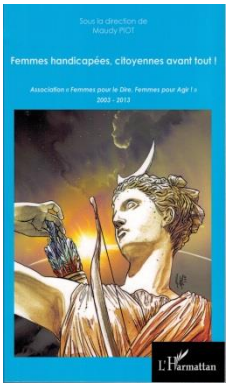

En 2013, pour fêter le dixième anniversaire de l'association, FDFA a publié Femmes handicapées, citoyennes avant tout ! ouvrage regroupant des communications et articles autour du triptyque femme – handicap – citoyenneté. Parmi les contributrices et contributeurs de cet ouvrage, on retrouve les signatures de Michelle Perrot, Simone Korff-Sausse, Henri-Jacques Stiker, Charles Gardou, Yvonne Knibiehler, Eric Fiat…

Feuilles d'automne des écrivain-e-s handicapé-e-s et des autres

Création originale et inédite de FDFA, les premières rencontres des auteur-e-s en situation de handicap et des autres, celles et ceux ayant écrit sur le handicap, ont vu le jour en 2009, sous le parrainage de Tahar Ben Jelloun.

L'ambition de cet événement s'inscrit dans la droite ligne de la défense de la citoyenneté et de la mixité : réunir dans un même lieu écrivain-e-s handicapé-e-s, quel que soit leur handicap, quel que soit leur mode d'expression littéraire, auteur-e-s valides s'intéressant au(x) handicap(s) (parents de personnes handicapées, universitaires de différentes disciplines) et public afin de changer le regard sur le handicap.

Le temps d'une journée, FDFA offre au public un espace de rencontres et de dialogues avec celles et ceux pour qui « l'imagination n'a pas de frontières et certainement pas celles du handicap. »

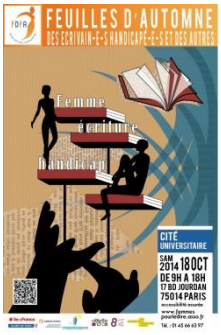

Réalisations

11 Ateliers, permanences, rencontres conviviales et festives

L'approche complémentaire de ces journées, le volet « Agir » - a été la mise en place dès l'origine de l'association d'ateliers de mieux-être psychologique et physique à destination des femmes en situation de handicap.

Ces ateliers visent à une plus grande autonomisation de la personne handicapée ; ils permettent de développer ensemble les potentialités de chacune et de chacun et de gagner en estime de soi.

Ces ateliers se répartissent comme suit :

- Ateliers créatifs : Création loisirs (art brut, préparation du Carnaval et écriture d'un carnet de voyage), Cuisine multiculturelle, Rencontres et Convivialité (activités créatives et ludiques), Médiation artistique (créativité personnelle et découverte de matières)
- Ateliers d'échange : groupe de parole (soutien psychologique), « Jardin littéraire » (groupe de lecture), « Do you speak English ? » (conversations en anglais animées par une anglophone)
- Atelier d'accompagnement vers l'emploi
- Atelier informatique
- Ateliers de bien-être : beauté & bien-être (gestes de soin et de beauté), sorties en piscine accessible (détente ludo-aquatique)

Depuis 2014, une permanence d'accueil juridique est animée par un-e avocat-e : elle offre aux adhérent-e-s conseils et aides pour les démarches administratives et les questions de nature juridique. Cette permanence est bimensuelle. En 2015, une juriste est venue renforcer le dispositif afin de répondre aux questions dans le cadre de l'accompagnement des femmes handicapées victimes de violences voire de maltraitances.

Depuis la rentrée 2016, une psychologue clinicienne assure une permanence d'accompagnement psychologique d'une demi-journée chaque semaine.

En outre, « une oreille attentive », permanence d'écoute bimensuelle, propose aux adhérent-e-s un espace de dialogue avec l'association.

A ces ateliers s'ajoutent une permanence d'accueil dans un local accessible à toutes et à tous, une formation des bénévoles à l'accompagnement de personnes en situation de handicap, des rencontres conviviales (repas, soirées, pique-nique) et la participation, selon les années, à des manifestations festives de type Carnaval.

Actions

FDFA, un travail en réseau

Luttant contre la double discrimination du handicap et du genre, FDFA travaille en collaboration avec des associations relevant du domaine du handicap et avec des associations féministes.

FDFA fait partie du collectif de lutte contre les violences envers les femmes. Elle est la seule association représentant des femmes en situation de handicap au sein de ce collectif.

FDFA a participé à la création du collectif Handicap, Sexualité, Dignité et fait partie du collectif Abolition2012.

FDFA siège au Conseil Consultatif du Handicap de la Région Île de France et au conseil d'administration du GFPH.

En décembre 2012, FDFA a été invitée à intégrer le comité de concertation sur l'égalité entre femmes et hommes, instance de dialogue régulier avec les acteurs associatifs œuvrant pour les droits des femmes et l'égalité des chances entre les femmes et les hommes, comité mis en place par le Défenseur des Droits.

En février 2015, Maudy Piot, présidente de FDFA, a été nommée par le Premier ministre au Haut Conseil à l'Égalité entre les femmes et les hommes. Elle siège à la commission Santé, droits sexuels et reproductifs et à la commission Violences.

En 2017, FDFA a rejoint le comité de pilotage « Autonomie en santé sexuelle et reproductive des femmes en situation de handicap » mis en place par le Réseau de Santé Périnatal Parisien.

FDFA sur le terrain

FDFA participe à des actions associatives telles que le Défistival, le Mois Extra-Ordinaire de la Mairie de Paris, le forum associatif de la Mairie du 15ème arrondissement.

FDFA intervient dans des colloques et journées de réflexion organisés par des universités, des organismes publics, d'autres associations.

Actions

Permanence Écoute Violences Femmes Handicapées

Ouverte en mars 2015, **Ecoute Violences Femmes Handicapées – 01 40 47 06 06** est la première permanence en France d'accueil et d'accompagnement juridique, social et psychologique de femmes handicapées victimes de violences voire de maltraitances.

L'accueil téléphonique se fait le lundi de10 h à 13 h et de 14 h 30 à 17 h 30 et le jeudi de 10 h à 13 h.

Les permanences d'écoute sont menées par des bénévoles formées aux spécificités des violences envers les femmes en situation de handicap. Leur écoute est bienveillante. Elle a pour objectifs d'aider la femme handicapée victime de violences et/ou de maltraitances à prendre conscience de la réalité de ces violences et à se dégager de l'emprise de son/ses agresseur-s en réalisant qu'elle n'est pas seule.

Actions

14 Permanence Écoute Violences Femmes Handicapées

L'accompagnement proposé aux femmes handicapées victimes de violences comprend une écoute bienveillante, un accompagnement juridique, un accompagnement social et un accompagnement psychologique (travail sur le vécu des violences et sur la vie après et sans les violences), une reconquête de l'estime de soi physique grâce à un atelier Beauté & Bien-être et un retour vers l'autonomie grâce à un atelier d'accompagnement vers l'emploi.

De nombreux prix et récompenses ont été décernés à FDFA pour cette initiative

- **Prix Citoyenneté du Prix OCIRP Handicap (2016)**
- **Label « Sexisme, pas notre genre » (Ministère des Familles, de l'Enfance et des Droits des Femmes) - 2016**
- **Mention spéciale du Prix des Droits de l'Homme de la République Française « Liberté, Egalité, Fraternité » - 2016**
- **Prix « Lutte contre les violences » du Ministère des Familles, de l'Enfance et des Droits des Femmes - 2017**

Actualité

Colloque : « Handicap, Laïcité, Egalité, Citoyenneté »

A la suite des attentats perpétrés en France en 2015 et 2016, les médias se sont emparés de notions comme la laïcité, la citoyenneté ou encore les valeurs républicaines, poussant tout un chacun à s'interroger sur ces valeurs.

Au-delà des principes de liberté de conscience et de liberté de culte ainsi que de la séparation des institutions publiques et des organisations religieuses, qui sont au cœur de la laïcité, se pose la question de la place de l'individu, du Moi et de l'Autre, dans l'espace public, de son inscription dans un collectif, dans une citoyenneté, dans une humanité.

De nombreuses initiatives ont été prises pour lutter contre les discriminations, contre les préjugés et contre toute forme de rejet.

Quelle place pour les personnes en situation de handicap dans ce mouvement ?

FDFA invitera des représentant-e-s d'associations, des membres du Haut Conseil à l'Egalité Femmes/Hommes, des élu-e-s, des universitaires pour mener une réflexion dans un dialogue interdisciplinaire.

Date : 30 mars2017

Lieu : Salle Victor Hugo – 101, rue de l'Université – 75007 PARIS

Accessibilité des lieux et des débats : traduction en LSF, vélotypie, boucle magnétique, programmes en braille ou en caractères agrandis (sur demande lors de l'inscription)

Actualité

Rencontre-débat : « FDFA a bientôt 15 ans… »

En préambule à l'assemblée générale annuelle, FDFA propose une rencontre-débat sur le thème « FDFA a bientôt 15 ans… ». Ouverte aux adhérent-e-s et aux sympathisant-e-s, cette séance de remue-méninges se fera sous forme d'ateliers de discussions thématiques animés par des administratrices et animatrices bénévoles de l'association.

Cette journée permettra la prise de parole par groupes de 30 personnes maximum de façon à faciliter les échanges.

Lieu : Fédération Française des Clubs UNESCO

Date : 10 juin 2017

Accessibilité des lieux et des débats : traduction en LSF, vélotypie, boucle magnétique, programmes en braille ou en caractères agrandis (sur demande lors de l'inscription)

Actualité

Forum : « Femme, santé, handicap »

Poser la question de la santé des femmes handicapées relève du paradoxe. Si les soins, traitements et accompagnements liés à la situation de handicap sont bien pris en considération par le corps médical, les autres attentes médicales des femmes handicapées demeurent lettre morte ou pour le moins difficiles d'accès (soins dentaires, par exemple).

Il est un domaine dans lequel cette affirmation s'avère plus encore : celui de la santé sexuelle et reproductive.

Encore une fois, le handicap est un facteur aggravant pour la santé des femmes.

FDFA interrogera des professionnel-le-s du soin et de la santé (médecins, sages-femmes…) sur cette question de la santé des femmes handicapées et recueillera les témoignages des usagères et usagers de la santé en situation de handicap.

Lieu : Mairie du 20ème arrondissement

Date : 12 octobre 2017

Accessibilité des lieux et des débats : traduction en LSF, vélotypie, boucle magnétique, programmes en braille ou en caractères agrandis (sur demande lors de l'inscription)

Actualité

Autour du 25 novembre…

Dans le cadre du 25 novembre, Journée Internationale pour l'élimination de la violence faite aux femmes, FDFA propose deux événements :

- 24 novembre : café littéraire
- 28 novembre : projection-débat « Violences du silence »

Lieu : A définir

Date : fin novembre 2017

Accessibilité des lieux et des débats : traduction en LSF, vélotypie, boucle magnétique, programmes en braille ou en caractères agrandis (sur demande lors de l'inscription)

FDFA…

En chiffres, FDFA, c'est :

- 239 adhérent-e-s (au 31 décembre 2016), 91 % de femmes et 9 % d'hommes
- 44,77 % des adhérent-e-s sont en situation de handicap
- 79 bénévoles régulières/ers
- 350 personnes en moyenne par colloque ou forum
- de 35 à 60 auteur-e-s présents aux Feuilles d'automne

En toutes lettres

Nombreuses sont les personnalités à accompagner et soutenir FDFA. Quelques citations des marraines et intervenantes de nos forums et colloques :

Lucie AUBRAC †, grande figure de la Résistance, a été la première marraine de l'association :

« Nous sommes des citoyennes à part entière ! Je salue votre courage, votre dignité, et le souci que vous avez d'arriver à améliorer, non pas votre sort, car vous l'avez entre les mains si vous êtes là, mais le sort de toutes celles qui sont restées chez elles aujourd'hui, qui ne savent pas comment se battre. »

En toutes lettres

Simone VEIL, de l'Académie Française, première femme élue président du parlement européen et ancienne ministre, auteure de la loi sur l'Interruption Volontaire de Grossesse (IVG)

« Parce que vous vous soutenez les unes les autres, quel que soit votre handicap, vous avez toutes la volonté de maîtriser pleinement les conséquences de ce handicap.

La volonté d'agir et de réagir vous conduit dans des voies qui ne sont pas celles des plaintes et des revendications, mais de l'action citoyenne, responsable pour trouver votre place dans la société. »

Noëlle CHATELET, écrivaine

« Sans doute faudrait-il tordre le cou à cette idée que le handicap est une situation dont on ne peut pas sortir, une situation qui rend impossible tout dépassement.

Je ne pense pas qu'il faille pour autant souhaiter être handicapé pour devenir « grand » mais qui sait si le handicap n'est pas aussi un moyen d'en savoir davantage sur soi-même et sur l'humanité que la plupart des gens dits normaux ? »

Benoîte GROULT †, journaliste et écrivaine

« Votre association, c'est Femmes pour le Dire, Femmes pour Agir, c'est le contraire de femmes pour subir ! […]

Femmes pour le Dire, Femmes pour Agir : je me sens l'une de ces femmes. »

Michelle PERROT, historienne

« La femme, déjà dévalorisée par le fait d'être femme, risque de l'être plus encore, par le fait d'être handicapée.

Le résultat de cette situation, c'est que pour échapper à cela, il faut beaucoup de courage. Se battre, dire autre chose, faire entendre un autre discours, développer les solidarités entre femmes handicapées, entre toutes les femmes et développer nos complicités avec les hommes qui, heureusement, sont nombreux à penser autrement. »

Maudy PIOT, présidente fondatrice de FDFA

Atteinte d'une maladie génétique, la rétinite pigmentaire, Maudy Piot a perdu la vue progressivement depuis son enfance. Mariée et mère de deux enfants, elle a été successivement infirmière, kinésithérapeute, psychothérapeute et exerce aujourd'hui en tant que psychanalyste.

Femme de conviction et de caractère, son expérience tant professionnelle que personnelle l'ont amenée à s'engager avec vigueur dans le milieu associatif.

« Avant tout, nous sommes **femmes et citoyennes**. Le handicap est dû au hasard de la vie, ce n'est pas notre identité. Nous ne voulons pas d'un discours compatissant ou de campagnes de dons un soir à la télévision. Quand la société nous regardera-t-elle comme des citoyennes ? »

Contacts

FEMMES POUR LE DIRE, FEMMES POUR AGIR – FDFA

Permanences et activités : 2, rue Maillol – 75015 PARIS

Siège social : 16, rue Émile Duclaux – 75015 PARIS

☎ 01 45 66 63 97

http://fdfa.fr

Maudy PIOT, Présidente

contact@fdfa.fr

06 18 20 34 66

Isabelle DUMONT,

Assistante de la Présidente

Isabelle.dumont@fdfa.fr

01 43 21 21 07

FDFA sur les réseaux sociaux :

https://www.facebook.com/fdfa15/

https://twitter.com/FDFA_Contact

https://www.youtube.com/channel/UCR0Vtt_AVAPbHI6vbzFshsQ

https://www.linkedin.com/company-beta/11060151/

Conception graphique et textes : Isabelle DUMONT

Photos : Isabelle DUMONT et DR